

QUEM SOMOS

A Metalúrgica Industrial Bosch é uma empresa que tem o propósito de fornecer produtos e serviços na área de caldeiraria em geral, atuando em diversos segmentos, tais como: papel e celulose, químico, petroquímico, saneamento, alimentício, farmacêutico, energético, etc. Fundada em 26 de setembro de 1986, seu parque fabril está instalado no município da Lapa - Paraná.

Com base em sua “Política da Qualidade” e uma visão de futuro, a empresa busca a excelência no desempenho e êxito nos compromissos assumidos, de forma que os “Clientes” tenham suas necessidades conhecidas e atendidas.

Ciente de sua responsabilidade social, e adotando uma conduta ética em seus negócios com respeito ao meio ambiente, a empresa procura adotar os conceitos de cidadania aplicados às organizações, potencializando a sua credibilidade e reconhecimento público perante a sociedade.





POLÍTICA DA QUALIDADE

Realizar Serviços, Fabricação de Produtos Metalúrgicos e Caldeiraria em Geral, buscando sempre atender aos requisitos do cliente e a contínua melhoria do Sistema de Gestão da Qualidade”

RESPONSABILIDADE SOCIAL

É o nosso compromisso permanente com a qualidade de vida dos funcionários, seus familiares, com a sociedade e “comunidade local”.

MISSÃO

Desenvolver, fornecer e atuar em equipamentos na área metalúrgica e serviços, de forma pró-ativa, sempre visando assegurar a qualidade diferenciada, preços competitivos, credibilidade e satisfação aos nossos clientes.

VISÃO

Ser reconhecida como excelente fornecedora do mercado Nacional de equipamentos de caldeiraria, com rentabilidade e comprometida com a sustentabilidade.



ABOUT US

The Metallurgical Industrial Bosch is a company that aims to provide products and services in the metal work in general, operating in various sectors such as pulp and paper, chemical, petrochemical, sanitation, food, pharmaceutical, energy, etc.

Founded on September 26, 1986, its plant is located in the municipality of Lapa -Paraná. Based on its "Quality Policy" and a vision of the future, the company strives for excellence in performance and success in undertakings, so that the "clients" have their needs known and met.

Aware of its social responsibility and ethical conduct in adopting a business with respect to the environment, the company seeks to adopt the concepts of citizenship applied to organizations, enhancing their credibility and public recognition in society.

QUALITY POLICY

Perform services, Manufacture of Metal Products and Metal Works in general, always seeking to meet customer requirements and continuous improvement of Quality Management System

MISSION

Develop, provide and operate in the area metallurgical equipment and services, pro-active, always aiming to ensure superior quality, competitive pricing, reliability and satisfaction to our customers.

SOCIAL RESPONSIBILITY

It is our ongoing commitment to quality of life for employees, their families, society and "local community".

VISION

Being recognized as an excellent provider of the national market of heating equipment, with profitability and committed to sustainability.



INFORMAÇÕES RELEVANTES

Dados Cadastrais

Razão social : METALÚRGICA INDUSTRIAL BOSCH LTDA
Endereço : Rodovia do Xisto BR 476, km 196,5 - Vila São José
CEP 83750-000 - Lapa (PR) - Caixa Postal 40
Fone : (41) 3622-1295 **Fax** : (41) 3622-1127
CNPJ/M.F. : 79.578.134/0001-44
Insc. Estadual : 127.01239-33
E-mail : mbosch@metalurgicabosch.com.br
Home Page : www.metalurgicabosch.com.br
Registro no CREA : PR-13.549/F

Diretoria

Emanuel Antônio Bosch	Diretor Técnico/Comercial
Maria Aparecida Torres Bosch	Diretora Administrativa

Principais Clientes

Andritz Brasil Ltda. / Andritz OY (Finlândia)	Omya do Brasil
Anglo American - Copebrás	Linde Gases
Akzo Nobel	Momentive
Bayer S.A.	Odebrecht
Braskem S.A.	Poyry Engenharia
Caraíba Metais S.A. (Grupo Paranapanema)	Peróxidos do Brasil (Solvey)
Cia Suzano de Papel e Celulose	Petróleo Brasileiro S.A. - Petrobrás
Degremont S.A.	PPG Industrial do Brasil
Duratex S.A.	Progen Engenharia
Eldorado Brasil (Celulose)	Promon Engenharia
Enfil S.A.	Sepac Serrados e Pasta de Celulose Ltda.
Evonik Degussa Brasil Ltda.	Technip
Fosfértil S.A.	Unigel S.A. (antiga Policarbonatos do Brasil S.A.)
Fertilizantes Heringer	Usiminas Mecânica
Fíbria Papel e Celulose (antiga Votorantin Celulose e Papel S.A.)	Valmet Papel e Celulose Ltda.
Grupo Lwart (Lwarcel Celulose e Papel Ltda e Lwart Lubrificantes)	Veolia Water System
ICL Brasil	Veracel Celulose S.A.
Klabin S.A.	

CERTIFICAÇÃO ISO 9001:2008
OCS: INMETRO (BRASIL)
VALIDADE ATÉ SET/2018



BUREAU VERITAS
Certification



METALÚRGICA INDUSTRIAL BOSCH LTDA.

Rod do Xisto, BR 476, Km 196,5, S/Nº, Vila São José, 83750-000 - **Lapa/PA**
Brasil

Bureau Veritas Certification certifica que o Sistema de Gestão da organização acima foi avaliado e encontrado em conformidade com os requisitos da Norma detalhada abaixo.

Norma

ISO 9001:2008

Escopo de Certificação

PROJETO, COMERCIALIZAÇÃO, FABRICAÇÃO, SERVIÇOS E MONTAGEM DE VASOS DE PRESSÃO, TROCADORES DE CALOR, COLUNAS DE PROCESSO, TANQUES, TORRES E SILOS DE ARMAZENAMENTO, FORNOS DE SECAGEM, TUBULAÇÕES, DUTOS, ESTRUTURAS METÁLICAS, PRODUTOS SOB ENCOMENDA E ASSISTÊNCIA TÉCNICA PARA OS SEGMENTOS DE PAPEL E CELULOSE, ÓLEO E GÁS, OFFSHORE, QUÍMICO, MINERAÇÃO E FERTILIZANTES.

Data de Início do Ciclo de Certificação: **09 de Outubro de 2015**

Sujeito à operação satisfatória contínua do Sistema de Gestão da Organização, este certificado é válido até: **15 de Setembro de 2018**

Data de Aprovação Original: **09 de Outubro de 2015**

Certificado Nº: **BR022202** Versão: **1** Data da Revisão: **14 de Outubro de 2015**

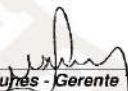
Lúcia Nunes - Gerente Técnica

Escritório local: Av. do Café, 277, 5º andar, Torre B, Centro Empresarial do Aço,
Vila Guarani, 04311-000, São Paulo/SP - Brasil



Esclarecimentos adicionais a respeito do escopo deste certificado e à aplicabilidade dos requisitos do Sistema de Gerenciamento podem ser obtidos consultando a Organização.
Para verificar a validade deste certificado, telefone para **+551126559000**.



CADASTRO CRCC - PETROBRÁS



Certificado de Registro e Classificação Cadastral



Emitente: MATERIAIS
CPF/ CNPJ: 79578134000144
Fornecedor: METALURGICA INDUSTRIAL BOSCH LTDA
Número: 7000040014-0

Data de Emissão: 1 de abril de 2015.
Validade do Cadastro: 31 de março de 2016.

Este documento substitui e cancela os anteriores.

CERTIFICAMOS que a empresa acima identificada encontra-se regularmente inscrita no Cadastro de Fornecedores de Materiais e/ou Serviços PETROBRAS e habilitada para as especialidades indicadas conforme relação em anexo.

A inscrição, evidenciada por este Certificado, não importa em obrigação de contratar, ficando o titular do mesmo sujeito aos procedimentos licitatórios pertinentes.

O uso indevido deste CRCC constitui falta grave passível de sanções no Cadastro de Bens e Serviços da PETROBRAS, podendo a empresa ficar impedida de transacionar com todo o Sistema PETROBRAS.

Atenção: Toda alteração em seus dados cadastrais (Endereço, DDD, telefone, e-mail, Responsável e Responsável comercial, etc.) deve ser imediatamente comunicada através do Fale Conosco, de maneira a evitar prejuízos no relacionamento entre essa empresa e a PETROBRAS.

PRINCIPAIS MATERIAIS

Aços Carbono;

Aço Inoxidáveis: Austeníticos,

Martensíticos, Super Austeníticos,

Duplex, Super Duplex, Ligas de Níquel,

Hastelloy, Inconel, Monel;

Aços Ligados ao CrMo, CrNi;

Alumínio;

Titânio.

**SECTOR COOLER PROJETO ELDORADO
PRÉ-MONTAGEM DOS SETORES DE INOX E KILN
SHELL (PARTE CENTRAL DE AÇO CARBONO)
O MAIOR RESFRIADOR DE CAL FABRICADO NO
MUNDO ATÉ A PRESENTE DATA**



EQUIPAMENTOS PARA INDÚSTRIA DE PAPEL E CELULOSE DESTINADOS À EXPORTAÇÃO – ITATA (CHILE)

RESFRIADOR DE CAL – “SECTOR COOLER”
SEGMENTO PARCIAL (180°) EM INOX 304L



RESFRIADOR DE CAL – “SECTOR COOLER”
PARTE INTERNA EM AÇO CARBONO E EXTERNA EM
INOX 304L – PRÉ-MONTAGEM



ALIMENTADOR DE CAL – “FEED HEAD”
DESCARREGAMENTO NO PORTO



RESFRIADOR DE CAL E FILTROS
VISTA INTERNA DE GALPÃO – INOX



EQUIPAMENTOS PARA INDÚSTRIA DE PAPEL E CELULOSE DESTINADOS À EXPORTAÇÃO – RAPP (INDONÉSIA)

RESFRIADOR DE CAL – “SECTOR COOLER”
SEGMENTO PARCIAL (180°) EM INOX 304L



RESFRIADOR DE CAL – “KILN SHELL”
PARTE INTERNA EM AÇO CARBONO



RESFRIADOR DE CAL – “SECTOR COOLER”
SEGMENTO PARCIAL (180°) EM INOX 304L



RESFRIADOR DE CAL – “SECTOR COOLER”
SEGMENTO PARCIAL (180°) EM INOX 304L



EQUIPAMENTOS PARA KLABIN PUMA – ORTIGUEIRA / PR

RESFRIADOR DE CAL – “SECTOR COOLER”
SEGMENTO PARCIAL (180°) EM INOX 304L



RESFRIADOR DE CAL – “KILN SHELL”
PARTE INTERNA EM AÇO CARBONO



RESFRIADOR DE CAL – “SECTOR COOLER”
SEGMENTO PARCIAL (180°) EM INOX 304L



RESFRIADOR DE CAL – “KILN SHELL”
PARTE INTERNA EM AÇO CARBONO



EQUIPAMENTOS PARA KLABIN PUMA – ORTIGUEIRA / PR

X-FILTER – “LIMEGREEN”



X-FILTER – “LIMEGREEN”



“GREEN LIQUOR COOLER”



“GREEN LIQUOR COOLER”



EQUIPAMENTOS PARA INDUSTRIA DE PAPEL E CELULOSE – BSC (antiga Bahia Pulp)

FILTRO DE LAMA A DISCOS

Lime Mud Disc Filter



VASOS DE PRESSÃO PARA PAPEL E CELULOSE DESTINADOS À EXPORTAÇÃO – ITATA (CHILE)

**3 FILTROS DE LICOR VERDE – “GREEN LIQUOR TANK”
SAIDA DA MIB SOBRE CARRETA**



**FILTRO DE LICOR VERDE – “GREEN LIQUOR TANK”
CARREGAMENTO NO NAVIO**



VASOS DE PRESSÃO PARA INDÚSTRIA DE PAPEL E CELULOSE – PLANTA FIBRIA / MS

CLIENTE: Andritz do Brasil

2 FILTROS DE LICOR VERDE – “GREEN LIQUOR TANK”



VASO DE PRESSÃO – CICLONE DE FLASH



TROCADOR DE CALOR GÁS-GÁS POLO PETROQUIMICO DE CAMAÇARI/BA

CARREGAMENTO EM LINHA DE EIXOS (18 EIXOS)



EMBARQUE NA BARCAÇA NO PORTO DE PARANAGUÁ



COLUNAS
CLIENTE: GRUPO LWART
LENÇÓIS PAULISTA / SP



VASOS E REATORES
CLIENTE: GRUPO LWART
LENÇÓIS PAULISTA / SP



REATOR - SECADORAS DE C3
(serviço com Hidrogênio)
CLIENTE: BRASKEM S.A.
CAMAÇARI / BA



TAMBOR DESCASCADOR DE TORRAS 140TON

CLIENTE: EMG DO BRASIL



TAMBOR DESCASCADOR DE TORRAS 90TON

CLIENTE: EMG DO BRASIL



SILO DE ESTOCAGEM DE CAL E ESTRUTURA DE SUSTENTAÇÃO

CLIENTE: DELTA DUCON



VASO DE GÁS BOOT E ESTRUTURA DE SUSTENTAÇÃO

CLIENTE: PETROBRÁS



VASO SEPARADOR ATMOSFÉRICO E ESTRUTURA DE SUSTENTAÇÃO

CLIENTE: PETROBRÁS



COLUNA DE FORMOL
CLIENTE: HEXION QUIMICA
MONTENEGRO / RS



CONVERSOR PARA ÁCIDO SULFURICO HERINGER FERTILIZANTES – PARANAGUÁ/PR

CONVERSOR FABRICADO EM DOIS SEGMENTOS – Ø interno 7.000 x 7.900 mm altura – Material INOX AISI 304

SEGMENTO SUPERIOR



SEGMENTO INFERIOR



MONTAGEM DE TANQUES DE ARMAZENAMENTO

CLIENTE: BRASKEM S.A.
POLO PETROQUIMICO TRIUNFO / RS



EQUIPAMENTOS FORNECIDOS PARA A PETROBRAS

**TANQUE DE CETANO
PETROBRÁS / REPAR**



**TANQUE DE DEA
PETROBRAS REPAR**



**FILTRO DE ÓLEO QUENCH
BRASKEM – CAMAÇARI/BA**



**FILTRO DE ÓLEO QUENCH
BRASKEM – CAMAÇARI/BA**



PERMUTADORES DE CALOR

TESTE HIDROSTÁTICO LADO CASCO
PETROBRÁS / REPLAN



ESPELHO MONTADO COM ANEL DE TESTE PARA TH
PETROBRÁS / REPLAN



CARREGAMENTO



**VASOS DE PRESSÃO COM REVESTIMENTO INTERNO POR EBNITE, FORNECIDOS PARA A PETROBRAS/REPAR E PETROBRAS/RNEST
CLIENTE – CONSÓRCIO VEOLIA/ENFIL**

FILTROS ANIÔNICOS E CATIÔNICOS
FILTROS PARA UNIDADE DE TRATAMENTO DE ÁGUA



EQUIPAMENTOS FORNECIDOS PARA A PETROBRAS

CONE DO RISER – “RELAM”



**DISPERSOR DE CARGA PARA CONE DO RISER
“RELAM”**



**CONE DO RISER COM DISPERSORES
SAIDA DA MIB – CONJUNTO SOBRE A CARRETA**



EQUIPAMENTOS FORNECIDOS PARA A PETROBRAS

CICLONE - RLAM



CONE DA RETORTA – PETROBRAS SIX



Y DO RISER - RLAM

CARREGAMENTO PARA TRAT. TÉRMICO



Y DO RISER – RLAM

CARREGAMENTO PARA ENTREGA



EQUIPAMENTOS DIVERSOS

TUBO DE SUCÇÃO

CLIENTE : ALTO PARANÁ ARGENTINA



ROSCA DE ALIM. DE CAVACO

CLIENTE : KLABIN RIOCEL



CHAMINÉ 110m, REVESTIDA EM INOX

Cliente : VCP - JACAREÍ



TANQUE DE FILTRADO

Cliente : KLABIN TELÊMACO BORBA



ROSCAS COM HÉLICES ESTAMPADAS

ROSCA BOMBA PARAFUSO
Ø2.800 X 23.000 mm comprimento
Cliente : HAZTEC



ROSCA DE DESCARGA
Cliente : TAFISA



ROSCAS FABRICADAS COM HÉLICES ESTAMPADAS



ROSCA DE ALIMENTAÇÃO DO SILO DE CAVACO
Cliente : VCP



ROSCA DO SILO
Cliente : VCP



ROSCA SEPARADORA DE TOPO
Cliente : FIBRÍA TRÊS LAGOAS



EQUIPAMENTOS DIVERSOS

DESCASCADOR DE TORAS (VISTA INTERNA)
Cliente : VCP



DESCASCADOR DE TORAS
Cliente : VCP



SERPENTINA DE AQUECIMENTO
Cliente : MBAC FERTILIZANTES



RESFRIADOR DE FLUIDO TÉRMICO
Cliente : SEPAC



TANQUE SEPARADOR
Cliente : RIGESA



DUTOS
Cliente : CIA SUZANO DE PAPEL E CELULOSE



EQUIPAMENTOS DIVERSOS

TANQUE APAGADOR DA REAÇÃO DA CAL – “SLAKER”

Cliente : CIA SUZANO DE PAPEL E CELULOSE



CORPO DO DIGESTOR

Cliente : TREMESA



TANQUE DE DESCARGA

Cliente : ALTO PARANÁ - ARGENTINA



TROCADOR DE CALOR TIPO AIR COOLER

Cliente : TREMESA



TANQUE DE FILTRADO

Cliente : VCP



EQUIPAMENTOS DIVERSOS

ESTRUTURAS
Cliente : VCP



TANQUES – FABRICAÇÃO E MONTAGEM
Cliente : OMYA



TROCADOR DE CALOR
Cliente : LWARCEL



TROCADOR DE CALOR
Cliente : VCP



TROCADOR DE CALOR
Cliente : VCP



ROTOR PARA MEDIDOR DE CAVACOS
Cliente : VCP



EQUIPAMENTOS DIVERSOS

MEDIDOR DE CAVACOS
Cliente : VCP



BRAÇO DO RASPADOR DO DIGESTOR
Cliente : ARACRUZ

MEDIDOR DE CAVACOS – ASSIST. TÉCNICA
Cliente : VCP



RASPADOR DO DIGESTOR – PRÉ-MONTAGEM
Cliente : ARACRUZ



RASPADOR DO DIGESTOR - TRANSPORTE
Cliente : ARACRUZ



RASPADOR DO DIGESTOR – PRÉ-MONTAGEM
Cliente: ARACRUZ



EQUIPAMENTOS OFFSHORE

TOTE TANKS
Cliente : IESA



CIP TANK
Cliente : IESA



SKID INSTRUMENTAÇÃO E BOMBAS
Cliente : PROMINENT DO BRASIL



CHAMINÉ FORNO REFORMADOR - REPAR
CLIENTE: JARAGUÁ EQUIPAMENTOS
ARAUCÁRIA / PR



**DUTOS DE INTERLIGAÇÃO DA CHAMINÉ COM O
FORNO FORNO REFORMADOR - REPAR**
CLIENTE: JARAGUÁ EQUIPAMENTOS
ARAUCÁRIA / PR



FORNO REFORMADOR - REPAR
CLIENTE: JARAGUÁ EQUIPAMENTOS
ARAUCÁRIA / PR

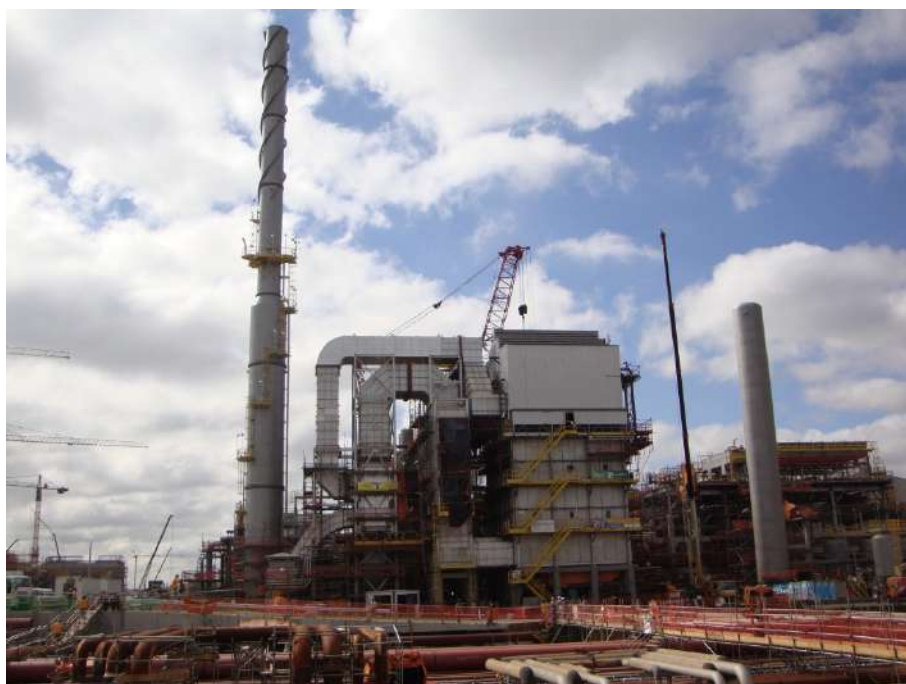

MONTAGEM DE CONVERSOR/TROCADOR DE CALOR

CLIENTE: ANGLO AMERICAN
COPEBRÁS - CUBATÃO - SP



MONTAGEM DE TANQUES DE ARMAZENAMENTO
CLIENTE: BRASKEM S.A.
PROJETO BUTADIENO II – UNIB-RS



MONTAGEM DE TANQUES DE ARMAZENAMENTO
CLIENTE: BRASKEM S.A.
PLANTA PVC – MACEIÓ -AL



EQUIPAMENTOS DIVERSOS

CHAMINÉ - DIVERSAS

Cientes : Dos segmentos de Papel e Petróleo

